

MiD 2008

Mobilität in Deutschland



An

«HHID»/«versandw»

«titel»«vorname» «namenszusatz» «nachname»

«StrHnr»

«strZusatz»

«PLZ» «ORT»

Bonn, im Februar 08

3849 Fr, Ka

Ihre Befragungsunterlagen zur Studie „Mobilität in Deutschland“

Sehr geehrte Haushaltsmitglieder,

das Bundesministerium für Verkehr, Bau und Stadtentwicklung möchte für alle Verkehrsteilnehmer die **Mobilität von Morgen** sichern. Mit einer bundesweiten repräsentativen Bevölkerungsbefragung wird festgestellt, wie dies erreicht werden kann.

Ihre Angaben zählen – Jeder Haushalt wurde nach einem Zufallsverfahren ausgewählt und kann nicht beliebig ersetzt werden. Wir möchten Sie bitten, an dieser Studie teilzunehmen. Die Teilnahme ist selbstverständlich freiwillig. Füllen Sie bitte den beiliegenden Haushaltsfragebogen aus und tragen Sie bitte auch **Ihre Telefonnummer** ein. Senden Sie den Fragebogen dann portofrei an infas zurück.

Es geht auch online – Sie können den Fragebogen auch über das Internet ausfüllen. Rufen Sie dazu einfach die Internetseite www.infas.de/mid2008 auf und geben auf der Startseite Ihren persönlichen Zugangscode: «cawiCode» ein. Danach können Sie die Befragung starten.

Wie es weitergeht – Sie erhalten von uns anschließend einmalig weitere Befragungsunterlagen und Ihren Stichtag. Kurz darauf wird sich einer unserer Interviewer telefonisch mit Ihnen in Verbindung setzen und alle Mitglieder Ihres Haushalts zu ihren Wegen an diesem ausgewählten Tag befragen. Danach ist die Befragung Ihres Haushalts abgeschlossen.

Wenn Sie mehr wissen möchten – Wir haben ein Informationsblatt beigelegt, in dem Sie mehr über die Studie erfahren. Wissenswertes finden Sie auch im Internet unter www.mobilitaet-in-deutschland.de. Unter der kostenlosen Telefonnummer 0800 6645891 stehen wir Ihnen werktags ab 16:00 Uhr für Fragen zur Verfügung.

Wir vertrauen auf Ihre Mitwirkung und möchten uns schon jetzt sehr herzlich für Ihre Teilnahme an dieser wichtigen Untersuchung bedanken.

Mit freundlichen Grüßen

Robert Follmer

infas Institut für angewandte Sozialwissenschaft

Angelika Schulz

Deutsches Zentrum für Luft- und Raumfahrt e.V.
(DLR), Institut für Verkehrsforschung



Erklärung zum Datenschutz und zur absoluten Vertraulichkeit Ihrer Angaben

Bei der Studie **MOBILITÄT IN DEUTSCHLAND** trägt das infas Institut für angewandte Sozialwissenschaft die datenschutzrechtliche Verantwortung. infas arbeitet nach den gesetzlichen Bestimmungen des Datenschutzes. Die Ergebnisse der Befragung werden ausschließlich in anonymisierter Form, d.h. ohne Namen und Anschrift dargestellt. Das bedeutet: Niemand kann aus den Ergebnissen erkennen, von welcher Person diese Angaben gemacht worden sind. Es gilt: Keine Weitergabe von Daten, die Ihre Person erkennen lassen.

Für die Einhaltung der Datenschutzbestimmungen sind verantwortlich:



Dipl. Soz. Menno Smid
(Geschäftsführender Gesellschafter)

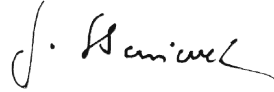

Dr. Jacob Steinwede
(Datenschutzbeauftragter)

Was geschieht mit Ihren Angaben?

1. Sie tragen Ihre Antworten in den Fragebogen ein, z.B. durch Ankreuzen

Wie weit ist es von Ihrer Wohnung aus bis zur nächsten Haltestelle mit Bahnanschluss?

bis zu 400 Meter
zwischen 400 Meter und einem Kilometer
zwischen einem und 5 Kilometer
weiter als 10 Kilometer



Bei Telefoninterviews wird dieser Vorgang automatisch vom Computer gesteuert.

2. Im Institut werden Adresse und Fragenteil voneinander getrennt. Beide erhalten eine Code-nummer. Auch anschließend bleiben im infas-Institut Ihre Angaben ohne Ihren Namen und ohne Ihre Adresse (also in „anonymisierter“ Form) gespeichert. Die Namen und Adressen verbleiben im infas-Institut, jedoch strikt getrennt von den Interviews und nur bis zum Abschluss der Untersuchung. Danach werden diese gelöscht.

3. Anschließend werden alle Interviews (ohne Namen und Adresse) ausgewertet. Der Computer zählt z.B. alle Antworten „bis zu 400 Meter“, „zwischen einem und 5 Kilometer“, „weiter als 10 Kilometer“ und errechnet daraus die Ergebnisse.

	gesamt %	Hamburg %	Bayern %
bis zu 400 Meter	53,5	68	25
zwischen 400 Meter und einem Kilometer	15,5	23	35
zwischen einem und 5 Kilometer	20,5	7	32
weiter als 10 Kilometer	10,5	2	8
insgesamt %	100	100	100

4. Das Gesamtergebnis und die Ergebnisse für Teilgruppen (z.B. Hamburg) werden in Tabellenform ausgedruckt. Angaben einzelner Personen sind nicht erkennbar.

In jedem Fall gilt:

Ihre Teilnahme am Interview ist freiwillig. Bei Nichtteilnahme entstehen Ihnen keine Nachteile.

Es ist selbstverständlich, dass wir alle Vorschriften des Bundesdatenschutzgesetzes einhalten. Sie können absolut sicher sein, dass wir...

- Ihren Namen und Ihre Anschrift nicht mit Ihren Interviewdaten zusammenführen, so dass niemand erfährt, welche Antworten Sie persönlich gegeben haben;
- Ihren Namen und Ihre Anschrift nicht an Dritte weitergeben;
- keine Einzeldaten an Dritte weitergeben, die einen Rückschluss auf Ihre Person zulassen;
- die Daten ausschließlich zu Forschungszwecken nutzen werden.

Wir danken für Ihre Mitwirkung und Ihr Vertrauen in unsere Arbeit!



Bundesministerium für Verkehr, Bau und Stadtentwicklung • Postfach 20 01 00, 53170 Bonn

An alle
Teilnehmerinnen und Teilnehmer
des Projektes Mobilität in Deutschland

Petra Löcker
Leiterin des Referats A 34
"Wirtschafts- und Strukturdaten,
Statistik und Sondererhebungen"

HAUSANSCHRIFT Robert-Schuman-Platz 1, 53175 Bonn
POSTANSCHRIFT Postfach 20 01 00, 53170 Bonn

FAX 0228 300-1942
E-MAIL buergerinfo@bmvbs.bund.de
INTERNET www.bmvbs.de

BETREFF **MOBILITÄT IN DEUTSCHLAND 2008;
- Bundesweite Befragung zum Verkehrsverhalten**

AZ A34/3512.2/70801/06
DATUM Bonn, 05.03.2008

Sehr geehrte Studienteilnehmerinnen,
sehr geehrte Studienteilnehmer,

der Bundesminister für Verkehr, Bau und Stadtentwicklung hat die bundesweite Erhebung „Mobilität in Deutschland 2008“ (MiD 2008) in Auftrag gegeben, in der Daten zum Alltagsverkehr der Bevölkerung erhoben werden sollen. Vergleichbare Untersuchungen fanden bereits in den Jahren 1976, 1982, 1989 und 2002 statt.

Mit der Befragung wurde das infas Institut für angewandte Sozialwissenschaft GmbH in Bonn beauftragt. Infas hat langjährige Erfahrungen aus ähnlichen Studien und wird diese Erhebung in Zusammenarbeit mit dem Institut für Verkehrsforschung am Deutschen Zentrum für Luft- und Raumfahrt e.V. (DLR) durchführen.

Ziel der Untersuchung ist es, statistisch repräsentative und aktuelle Daten über das Verkehrsgeschehen und die Mobilität zu erhalten. Diese Informationen sind notwendig, um auf Veränderungen der Verkehrsnachfrage rechtzeitig reagieren zu können und um sinnvolle, den Bürgerbedürfnissen entsprechende Verkehrsplanungen durchführen zu können.



SEITE 2 VON 2

Sie sind als Teilnehmer zufällig ausgewählt worden. Selbstverständlich ist die Teilnahme an der Studie freiwillig.

Ihre Teilnahme an der Studie ist für das Ergebnis und die daraus gewonnenen Aussagen jedoch sehr wichtig. Um die hohen Anforderungen, die an die Repräsentativität der Ergebnisse dieser Studie gestellt werden, erfüllen zu können, ist es notwendig, dass möglichst alle angeschriebenen Haushalte an der Erhebung teilnehmen.

Das Erhebungsinstitut arbeitet strikt nach den Vorschriften des Bundesdatenschutzgesetzes und allen anderen datenschutzrechtlichen Bestimmungen. Ihre Angaben werden nur in anonymisierter Form ausgewertet.

Ich möchte Sie deshalb herzlich bitten, im Interesse aller Bürgerinnen und Bürger diese Studie zu unterstützen und sich die Zeit zum Ausfüllen und Rücksenden der Fragebögen zu nehmen. Für weitere Fragen steht Ihnen das infas Institut für angewandte Sozialwissenschaft zur Verfügung.

Herzlichen Dank für Ihre Unterstützung und die Teilnahme an dieser Untersuchung.

Mit freundlichen Grüßen

Im Auftrag

Petra Löcker

Ihre Teilnahme ist wichtig, denn ...

... Sie helfen mit, eine sinnvolle Verkehrsplanung zu ermöglichen, bei der alle Verkehrsteilnehmer – ob Fußgänger oder Autofahrer – zu ihrem Recht kommen.

Sie tragen dazu bei, Steuergelder zu sparen und an den richtigen Stellen einzusetzen.

Sie unterstützen den Staat aktiv dabei, für seine Bürger die Mobilität der Zukunft zu sichern.

Mehr über die Studie „Mobilität in Deutschland“ erfahren Sie im Internet unter www.mobilitaet-in-deutschland.de

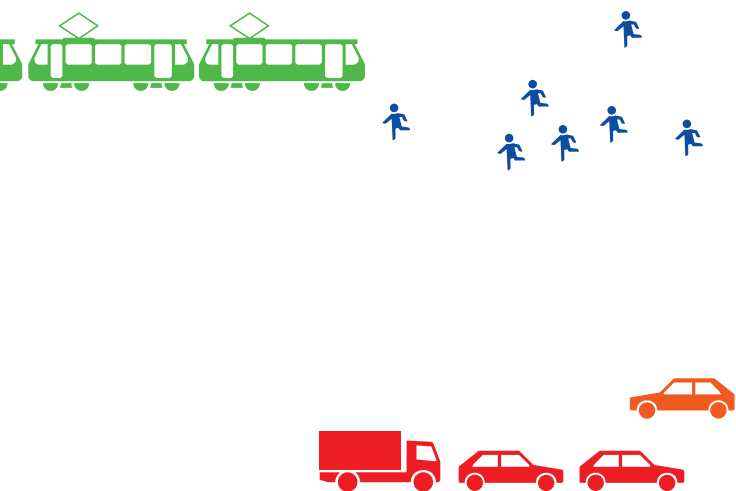

Vielen Dank für Ihre Unterstützung!

Bundesministerium für Verkehr, Bau und Stadtentwicklung

infas Institut für angewandte Sozialwissenschaft GmbH

DLR – Institut für Verkehrsforschung, Deutsches Zentrum für Luft- und Raumfahrt e.V. in der Helmholtz-Gemeinschaft

Kontakt

infas Institut für angewandte Sozialwissenschaft GmbH
Friedrich-Wilhelm-Strasse 18
53113 Bonn

Falls Sie mehr wissen möchten, finden Sie auf der Internetseite www.mobilitaet-in-deutschland.de weitere Informationen rund um die Studie.



MiD 2008 Mobilität in Deutschland

Informationen zur bundesweiten Befragung und zur Auswahl Ihres Haushalts



Ihre Meinung ist gefragt!

Die Gesellschaft von Morgen ist mehr denn je eine mobile Gesellschaft. Als Fußgänger, Radfahrer, im Auto, Bus oder Flugzeug sind wir alle an der Mobilität von Morgen beteiligt.

Helfen Sie mit, die Verkehrsplanung sinnvoll zu gestalten!



Worum geht es?

Das Bundesministerium für Verkehr, Bau- und Stadtentwicklung möchte mit Ihnen zusammen die Mobilität in Deutschland untersuchen. Dazu benötigen die Verkehrsplaner Informationen über das Mobilitätsverhalten einer repräsentativ ausgewählten Anzahl von Haushalten und Personen aus dem gesamten Bundesgebiet.

Diese Studie wird vom ifas Institut für angewandte Sozialwissenschaft und dem Institut für Verkehrsforschung am Deutschen Zentrum für Luft- und Raumfahrt e.V. (DLR) gemeinsam durchgeführt.

Zusammen garantieren die Projektpartner aufgrund ihrer Erfahrungen und methodischen Kompetenz die bestmögliche Durchführung der Studie. Sie stellen die sinnvolle Auswertung und Weiterverwendung der erhobenen Daten sicher.



Was wir wissen möchten:

Alle Wege des ganzen Tages, die Sie oder die Mitglieder Ihres Haushalts an einem Stichtag zurücklegen – egal ob zu Fuß, per Rad, mit den öffentlichen Verkehrsmitteln oder im eigenen PKW – werden von uns erhoben. Auch wenn Sie an diesem Stichtag überhaupt keine Wege unternommen haben, benötigen wir einige allgemeine Informationen von Ihnen. Mit diesen Angaben helfen Sie uns, ein vollständiges Bild vom Verkehrsverhalten der bundesdeutschen Bevölkerung zu erhalten.

Ihr Stichtag

Der Stichtag, zu dem Sie befragt werden, ist zufällig ausgewählt. Er repräsentiert einen ganz bestimmten Tag der Woche. Fallen an diesem Tag zufällig keine Wege an, kann nicht einfach ein anderer Tag gewählt werden. In diesem Fall möchten wir Sie trotzdem bitten, uns einige kurze Fragen zu beantworten. Wir wollen die Mobilität so abbilden, wie sie in Wirklichkeit ist - und nicht immer bewegen sich alle. Es ist also nicht möglich, Ihren Stichtag gegen einen beliebigen anderen Tag zu tauschen.



Warum wir gerade Sie befragen möchten?

Diese Studie basiert auf einer Zufallsauswahl von Haushalten und den darin lebenden Personen. Jede Person repräsentiert daher ca. 800 andere Personen. Ihre Teilnahme ist deshalb so wichtig, weil wir nicht einfach irgendjemanden befragen können – eine abgesicherte Hochrechnung wäre dann nicht mehr möglich.

Obwohl wir gerade Sie befragen wollen, können Sie sicher sein, dass ihre persönlichen Daten geschützt und nur in anonymisierter Form ausgewertet werden.

Die Geschichte der Studie



Diese Verkehrserhebung gibt es seit 1976. Regelmäßig werden Daten zur Nutzung von Verkehrsmitteln und zur Alltagsmobilität erhoben, um eine praxisgerechte Verkehrsplanung zu ermöglichen.



MiD 2008

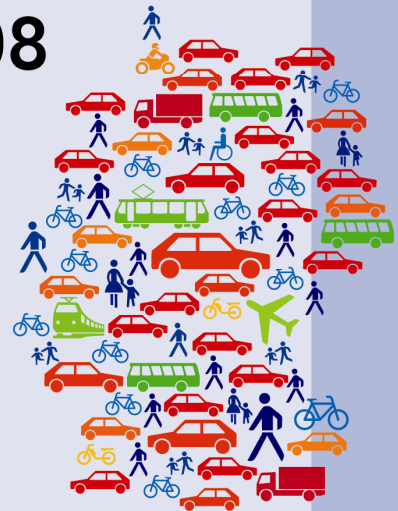

Mobilität in Deutschland 2008

Erhebungsunterlagen

infas



beauftragt vom



Bundesministerium
für Verkehr, Bau
und Stadtentwicklung

MOBILITÄT



IN DEUTSCHLAND

Informationen zur Studie auch im Internet unter:
www.mobilitaet-in-deutschland.de

MiD 2008

Mobilität in Deutschland



Haushaltsfragebogen

Online-Zugang: www.infas.de/mid2008

persönlicher
Befragungscode:

Liebe Studienteilnehmerinnen und liebe Studienteilnehmer,

vor Ihnen liegt der Haushaltsfragebogen zu der bundesweiten Studie MOBILITÄT IN DEUTSCHLAND. Wir bitten Sie, diesen Fragebogen für Ihren Haushalt auszufüllen und an uns zurückzuschicken.

Alternativ können Sie unseren Fragebogen auch online über das Internet ausfüllen. Dazu rufen Sie bitte die oben genannte Internetseite auf und geben auf der Startseite Ihren persönlichen Befragungscode ein. Danach können Sie die Befragung starten.

Wir hoffen, dass Ihnen das Ausfüllen ein wenig Spaß macht und bedanken uns schon jetzt für Ihre Mitarbeit. Sie leisten damit einen wichtigen Beitrag zum Gelingen der Studie.

infas Institut für angewandte Sozialwissenschaft GmbH

Deutsches Zentrum für Luft- und Raumfahrt



Zunächst haben wir einige allgemeine Fragen zu Ihrem Haushalt. Hierunter verstehen wir die Personen, die dauerhaft in Ihrem Haushalt leben, auch wenn diese zur Zeit abwesend sind (z.B. im Krankenhaus oder im Urlaub).

1. Wie viele Personen leben ständig in Ihrem Haushalt, Sie selbst eingeschlossen?

Denken Sie dabei bitte auch an alle im Haushalt lebenden Kinder.

- lebe allein
- lebe mit anderen Personen im Haushalt → Bitte Anzahl der **Personen insgesamt** eintragen:
- lebe nicht in einem Privathaushalt (Wohnheim etc.)

2. Listen Sie bitte alle im Haushalt lebenden Personen in dem folgenden Schema auf. Beginnen Sie bitte mit sich selbst. Setzen Sie die Liste mit den weiteren Personen nach dem Alter gegliedert fort. Tragen Sie bitte für alle Personen zunächst den Vornamen ein (oder auch nur ein Kürzel),

Beispiel: Anna und kreuzen dann jeweils die zutreffenden Merkmale an.

☞ Sollten in Ihrem Haushalt mehr als sechs Personen leben, tragen Sie bitte nur die ersten sechs Personen ein.

Ich selbst, Vorname:	Person 2, Vorname:	Person 3, Vorname:	Person 4, Vorname:	Person 5, Vorname:	Person 6, Vorname:
<input style="width: 100%;" type="text"/>	<input style="width: 100%;" type="text"/>	<input style="width: 100%;" type="text"/>	<input style="width: 100%;" type="text"/>	<input style="width: 100%;" type="text"/>	<input style="width: 100%;" type="text"/>
Ihr Geschlecht: <input type="checkbox"/> männlich <input type="checkbox"/> weiblich	Geschlecht: <input type="checkbox"/> männlich <input type="checkbox"/> weiblich	Geschlecht: <input type="checkbox"/> männlich <input type="checkbox"/> weiblich	Geschlecht: <input type="checkbox"/> männlich <input type="checkbox"/> weiblich	Geschlecht: <input type="checkbox"/> männlich <input type="checkbox"/> weiblich	Geschlecht: <input type="checkbox"/> männlich <input type="checkbox"/> weiblich
Alter in Jahren: <input style="width: 20px;" type="text"/> <input style="width: 20px;" type="text"/> Jahre	Alter in Jahren: <input style="width: 20px;" type="text"/> <input style="width: 20px;" type="text"/> Jahre	Alter in Jahren: <input style="width: 20px;" type="text"/> <input style="width: 20px;" type="text"/> Jahre	Alter in Jahren: <input style="width: 20px;" type="text"/> <input style="width: 20px;" type="text"/> Jahre	Alter in Jahren: <input style="width: 20px;" type="text"/> <input style="width: 20px;" type="text"/> Jahre	Alter in Jahren: <input style="width: 20px;" type="text"/> <input style="width: 20px;" type="text"/> Jahre
Berufstätigkeit: <input type="checkbox"/> Vollzeit <input type="checkbox"/> Teilzeit <input type="checkbox"/> Auszubildende(r) <input type="checkbox"/> nicht berufstätig	Berufstätigkeit: <input type="checkbox"/> Vollzeit <input type="checkbox"/> Teilzeit <input type="checkbox"/> Auszubildende(r) <input type="checkbox"/> nicht berufstätig	Berufstätigkeit: <input type="checkbox"/> Vollzeit <input type="checkbox"/> Teilzeit <input type="checkbox"/> Auszubildende(r) <input type="checkbox"/> nicht berufstätig	Berufstätigkeit: <input type="checkbox"/> Vollzeit <input type="checkbox"/> Teilzeit <input type="checkbox"/> Auszubildende(r) <input type="checkbox"/> nicht berufstätig	Berufstätigkeit: <input type="checkbox"/> Vollzeit <input type="checkbox"/> Teilzeit <input type="checkbox"/> Auszubildende(r) <input type="checkbox"/> nicht berufstätig	Berufstätigkeit: <input type="checkbox"/> Vollzeit <input type="checkbox"/> Teilzeit <input type="checkbox"/> Auszubildende(r) <input type="checkbox"/> nicht berufstätig
(falls nicht berufstätig) Ihre gegenwärtige Tätigkeit: <input type="checkbox"/> Schüler(in) einschl. Vorschule <input type="checkbox"/> Auszubildende(r) <input type="checkbox"/> Student(in) <input type="checkbox"/> zur Zeit arbeitslos vorübergehend freigestellt <input type="checkbox"/> Hausfrau/-mann <input type="checkbox"/> Rentner(in) <input type="checkbox"/> Pensionär(in) <input type="checkbox"/> Wehr- oder Zivildienstleistender <input type="checkbox"/> anderes	(falls nicht berufstätig) gegenwärtige Tätigkeit: <input type="checkbox"/> Kind zu Hause betreut <input type="checkbox"/> Kind im Kindergarten, Hort etc. <input type="checkbox"/> Schüler(in) einschl. Vorschule <input type="checkbox"/> Auszubildende(r) <input type="checkbox"/> Student(in) <input type="checkbox"/> zur Zeit arbeitslos vorübergehend freigestellt <input type="checkbox"/> Hausfrau/-mann <input type="checkbox"/> Rentner(in) <input type="checkbox"/> Pensionär(in) <input type="checkbox"/> Wehr- oder Zivildienstleistender <input type="checkbox"/> anderes	(falls nicht berufstätig) gegenwärtige Tätigkeit: <input type="checkbox"/> Kind zu Hause betreut <input type="checkbox"/> Kind im Kindergarten, Hort etc. <input type="checkbox"/> Schüler(in) einschl. Vorschule <input type="checkbox"/> Auszubildende(r) <input type="checkbox"/> Student(in) <input type="checkbox"/> zur Zeit arbeitslos vorübergehend freigestellt <input type="checkbox"/> Hausfrau/-mann <input type="checkbox"/> Rentner(in) <input type="checkbox"/> Pensionär(in) <input type="checkbox"/> Wehr- oder Zivildienstleistender <input type="checkbox"/> anderes	(falls nicht berufstätig) gegenwärtige Tätigkeit: <input type="checkbox"/> Kind zu Hause betreut <input type="checkbox"/> Kind im Kindergarten, Hort etc. <input type="checkbox"/> Schüler(in) einschl. Vorschule <input type="checkbox"/> Auszubildende(r) <input type="checkbox"/> Student(in) <input type="checkbox"/> zur Zeit arbeitslos vorübergehend freigestellt <input type="checkbox"/> Hausfrau/-mann <input type="checkbox"/> Rentner(in) <input type="checkbox"/> Pensionär(in) <input type="checkbox"/> Wehr- oder Zivildienstleistender <input type="checkbox"/> anderes	(falls nicht berufstätig) gegenwärtige Tätigkeit: <input type="checkbox"/> Kind zu Hause betreut <input type="checkbox"/> Kind im Kindergarten, Hort etc. <input type="checkbox"/> Schüler(in) einschl. Vorschule <input type="checkbox"/> Auszubildende(r) <input type="checkbox"/> Student(in) <input type="checkbox"/> zur Zeit arbeitslos vorübergehend freigestellt <input type="checkbox"/> Hausfrau/-mann <input type="checkbox"/> Rentner(in) <input type="checkbox"/> Pensionär(in) <input type="checkbox"/> Wehr- oder Zivildienstleistender <input type="checkbox"/> anderes	(falls nicht berufstätig) gegenwärtige Tätigkeit: <input type="checkbox"/> Kind zu Hause betreut <input type="checkbox"/> Kind im Kindergarten, Hort etc. <input type="checkbox"/> Schüler(in) einschl. Vorschule <input type="checkbox"/> Auszubildende(r) <input type="checkbox"/> Student(in) <input type="checkbox"/> zur Zeit arbeitslos vorübergehend freigestellt <input type="checkbox"/> Hausfrau/-mann <input type="checkbox"/> Rentner(in) <input type="checkbox"/> Pensionär(in) <input type="checkbox"/> Wehr- oder Zivildienstleistender <input type="checkbox"/> anderes
Führerscheinbesitz für Pkw? <input type="checkbox"/> ja <input type="checkbox"/> nein	Führerscheinbesitz für Pkw? <input type="checkbox"/> ja <input type="checkbox"/> nein	Führerscheinbesitz für Pkw? <input type="checkbox"/> ja <input type="checkbox"/> nein	Führerscheinbesitz für Pkw? <input type="checkbox"/> ja <input type="checkbox"/> nein	Führerscheinbesitz für Pkw? <input type="checkbox"/> ja <input type="checkbox"/> nein	Führerscheinbesitz für Pkw? <input type="checkbox"/> ja <input type="checkbox"/> nein

3. Bitte geben Sie zu jedem Auto (einschließlich Kombi / Van / Kleinbus / Wohnmobil) in Ihrem Haushalt die folgenden Merkmale an.

 Falls es mehr als drei Autos in Ihrem Haushalt gibt, wählen Sie bitte die aus, die am häufigsten gefahren werden! Falls es kein Auto in Ihrem Haushalt gibt, machen Sie bitte weiter mit Frage 4!

Auto 1	Auto 2	Auto 3
<p>Hersteller: <input type="text"/></p> <p>Typ / Modell: <input type="text"/></p> <p>Motorleistung: <input type="text"/> PS oder <input type="text"/> kW</p> <p>Baujahr / Erstzulassung: <input type="text"/><input type="text"/><input type="text"/><input type="text"/> bitte Jahr eintragen!</p> <p>Fahrzeug im Haushalt seit: <input type="text"/><input type="text"/><input type="text"/><input type="text"/> bitte Jahr eintragen!</p> <p>gegenwärtiger km-Stand: <input type="text"/> km</p> <p>geschätzte Fahrleistung pro Jahr: <input type="text"/> km</p> <p>Antriebsart: <input type="checkbox"/> Benzin <input type="checkbox"/> Diesel <input type="checkbox"/> Gas <input type="checkbox"/> Hybrid (Kombination Diesel/Benzin mit Elektroantrieb) <input type="checkbox"/> Elektroantrieb <input type="checkbox"/> anderes</p> <p>Hauptnutzer(in) im Haushalt: <input type="checkbox"/> ich selbst <input type="checkbox"/> andere Person: <input type="text"/> <i>Bitte Personennummer aus Seite 2 eintragen:</i> <input type="text"/></p> <p>üblicher Stellplatz: <input type="checkbox"/> auf dem eigenen Grundstück? → weiter mit Auto 2 <input type="checkbox"/> in unmittelbarer Nähe von Grundstück/Wohnung <input type="checkbox"/> in weiterer Entfernung von Grundstück/Wohnung <input type="checkbox"/> unterschiedlich</p> <p>Müssen Sie nach einer Abstellmöglichkeit für diesen Pkw bei Ihnen zu Hause... <input type="checkbox"/> nie suchen <input type="checkbox"/> manchmal suchen <input type="checkbox"/> immer suchen <input type="checkbox"/> unterschiedlich?</p>	<p>Hersteller: <input type="text"/></p> <p>Typ / Modell: <input type="text"/></p> <p>Motorleistung: <input type="text"/> PS oder <input type="text"/> kW</p> <p>Baujahr / Erstzulassung: <input type="text"/><input type="text"/><input type="text"/><input type="text"/> bitte Jahr eintragen!</p> <p>Fahrzeug im Haushalt seit: <input type="text"/><input type="text"/><input type="text"/><input type="text"/> bitte Jahr eintragen!</p> <p>gegenwärtiger km-Stand: <input type="text"/> km</p> <p>geschätzte Fahrleistung pro Jahr: <input type="text"/> km</p> <p>Antriebsart: <input type="checkbox"/> Benzin <input type="checkbox"/> Diesel <input type="checkbox"/> Gas <input type="checkbox"/> Hybrid (Kombination Diesel/Benzin mit Elektroantrieb) <input type="checkbox"/> Elektroantrieb <input type="checkbox"/> anderes</p> <p>Hauptnutzer(in) im Haushalt: <input type="checkbox"/> ich selbst <input type="checkbox"/> andere Person: <input type="text"/> <i>Bitte Personennummer aus Seite 2 eintragen:</i> <input type="text"/></p> <p>üblicher Stellplatz: <input type="checkbox"/> auf dem eigenen Grundstück? → weiter mit Auto 3 <input type="checkbox"/> in unmittelbarer Nähe von Grundstück/Wohnung <input type="checkbox"/> in weiterer Entfernung von Grundstück/Wohnung <input type="checkbox"/> unterschiedlich</p> <p>Müssen Sie nach einer Abstellmöglichkeit für diesen Pkw bei Ihnen zu Hause... <input type="checkbox"/> nie suchen <input type="checkbox"/> manchmal suchen <input type="checkbox"/> immer suchen <input type="checkbox"/> unterschiedlich?</p>	<p>Hersteller: <input type="text"/></p> <p>Typ / Modell: <input type="text"/></p> <p>Motorleistung: <input type="text"/> PS oder <input type="text"/> kW</p> <p>Baujahr / Erstzulassung: <input type="text"/><input type="text"/><input type="text"/><input type="text"/> bitte Jahr eintragen!</p> <p>Fahrzeug im Haushalt seit: <input type="text"/><input type="text"/><input type="text"/><input type="text"/> bitte Jahr eintragen!</p> <p>gegenwärtiger km-Stand: <input type="text"/> km</p> <p>geschätzte Fahrleistung pro Jahr: <input type="text"/> km</p> <p>Antriebsart: <input type="checkbox"/> Benzin <input type="checkbox"/> Diesel <input type="checkbox"/> Gas <input type="checkbox"/> Hybrid (Kombination Diesel/Benzin mit Elektroantrieb) <input type="checkbox"/> Elektroantrieb <input type="checkbox"/> anderes</p> <p>Hauptnutzer(in) im Haushalt: <input type="checkbox"/> ich selbst <input type="checkbox"/> andere Person: <input type="text"/> <i>Bitte Personennummer aus Seite 2 eintragen:</i> <input type="text"/></p> <p>üblicher Stellplatz: <input type="checkbox"/> auf dem eigenen Grundstück? → weiter mit Frage 4, nächste Seite <input type="checkbox"/> in unmittelbarer Nähe von Grundstück/Wohnung <input type="checkbox"/> in weiterer Entfernung von Grundstück/Wohnung <input type="checkbox"/> unterschiedlich</p> <p>Müssen Sie nach einer Abstellmöglichkeit für diesen Pkw bei Ihnen zu Hause... <input type="checkbox"/> nie suchen <input type="checkbox"/> manchmal suchen <input type="checkbox"/> immer suchen <input type="checkbox"/> unterschiedlich?</p>

4. Wie viele der folgenden Fahrzeuge gibt es in Ihrem Haushalt?

 Tragen Sie bitte jeweils die Anzahl ein!

funktionstüchtige Fahrräder

Motorräder, Mopeds, Mofas

Autos (einschließlich Kombi / Van / Kleinbus / Wohnmobil)

Falls laut Frage 4 **keine** Autos im Haushalt vorhanden sind:

5. Aus welchen der folgenden Gründen hat Ihr Haushalt kein Auto?

 Bitte kreuzen Sie alles Zutreffende an.

- kein Auto benötigt
- bewusster Verzicht
- Anschaffung oder Unterhalt zu teuer
- gesundheitliche Gründe
- Altersgründe
- andere Gründe

6. Für die Fortführung der Befragung benötigen wir die Telefonnummer(n), über die Ihr Haushalt am besten zu erreichen ist.

 Bitte tragen Sie dazu die vollständige Nummer(n) ein:

1)

Vorwahl

Anschluss

2)

Vorwahl

Anschluss

7. Wie hoch ist das **monatliche Nettoeinkommen Ihres Haushalts in Euro** ungefähr?

Bitte beziehen Sie alle im Haushalt verfügbaren Einkommensarten ein – also die monatliche Summe aus Lohn, Gehalt, Einkommen aus selbständiger Tätigkeit, Rente oder Pension, jeweils nach Abzug von Steuern und Sozialversicherungsbeiträgen für alle Haushaltsmitglieder. Dazu gehören auch Leistungen wie Kindergeld, Wohngeld oder Sozialhilfe oder sonstige Einkünfte.

Ihre Angabe wird – wie auch alle anderen Angaben in diesem Interview – selbstverständlich vollständig anonym gehalten, so dass keine Rückschlüsse auf Ihre Person selbst möglich sind. Die Ergebnisse der Befragung sollen u.a. nach dem Einkommen ausgewertet werden.

- | | |
|---|---|
| <input type="checkbox"/> bis unter 500 Euro pro Monat | <input type="checkbox"/> 4.000 bis unter 4.600 Euro pro Monat |
| <input type="checkbox"/> 500 bis unter 900 Euro pro Monat | <input type="checkbox"/> 4.600 bis unter 5.000 Euro pro Monat |
| <input type="checkbox"/> 900 bis unter 1.500 Euro pro Monat | <input type="checkbox"/> 5.000 bis unter 5.600 Euro pro Monat |
| <input type="checkbox"/> 1.500 bis unter 2.000 Euro pro Monat | <input type="checkbox"/> 5.600 bis unter 6.000 Euro pro Monat |
| <input type="checkbox"/> 2.000 bis unter 2.600 Euro pro Monat | <input type="checkbox"/> 6.000 bis unter 6.600 Euro pro Monat |
| <input type="checkbox"/> 2.600 bis unter 3.000 Euro pro Monat | <input type="checkbox"/> 6.600 bis unter 7.000 Euro pro Monat |
| <input type="checkbox"/> 3.000 bis unter 3.600 Euro pro Monat | <input type="checkbox"/> mehr als 7.000 Euro pro Monat |
| <input type="checkbox"/> 3.600 bis unter 4.000 Euro pro Monat | |

Vielen Dank für das Ausfüllen des Fragebogens!

Bitte vergessen Sie nicht, den ausgefüllten Bogen in dem Freiumschlag portofrei an infas zurückzuschicken.

An alle Mitglieder des Haushaltes von

«CaseID»

«titel»«vname» «nnamez» «nname»

«StrHnr»

«strz»

«PLZ» «ORT»

MiD 2008

Mobilität in Deutschland



Bonn, im September 09
Fr, Ka / 3849

Ihr Wegeblatt zur Studie „Mobilität in Deutschland“

Sehr geehrte Haushaltsmitglieder,

vielen Dank für Ihr Interesse an unserer Studie „Mobilität in Deutschland“ und die Beantwortung unserer Fragen zu Ihrem Haushalt.

Wie es weitergeht – In den nächsten Tagen wird sich einer unserer Interviewer telefonisch mit Ihnen in Verbindung setzen und alle Haushaltsmitglieder zu den Wegen befragen, die sie an einem bestimmten, für Ihren Haushalt zufällig ausgewählten Tag - Ihrem Stichtag - unternommen haben. Die für Sie günstigen Gesprächstermine können wir dann mit Ihnen vereinbaren.

Ihr Wegeblatt – Jedes Haushaltsmitglied erhält ein persönliches Wegeblatt. Am Stichtag notieren Sie dort alle Wege, Zeiten und Verkehrsmittel. Mit dieser Gedächtnisstütze ist es leichter, dem Interviewer am Telefon darüber Auskunft zu geben. Für Kinder können selbstverständlich stellvertretend Angaben gemacht werden.

Ihr Stichtag – Das Datum Ihres Stichtags ist auf dem Wegeblatt aufgedruckt. Wenn Sie an diesem Tag überhaupt nicht unterwegs waren, lassen Sie das Wegeblatt einfach leer. Dennoch wird der Interviewer einige allgemeine Angaben erfragen, damit wir ein vollständiges Bild des Verkehrsverhaltens der gesamten bundesdeutschen Bevölkerung erhalten.

Für Rückfragen steht Ihnen weiterhin unsere kostenfreie Studien-Hotline 0800/66 45 891 zur Verfügung. Weitere Informationen finden Sie auch im Internet unter www.mobilitaet-in-deutschland.de.

Für Ihre Teilnahme an dieser wichtigen Studie bedanken wir uns schon jetzt herzlich.

Mit freundlichen Grüßen

Robert Follmer

infas Institut für angewandte Sozialwissenschaft GmbH

Angelika Schütz

Deutsches Zentrum für Luft- und Raumfahrt e.V.
(DLR), Institut für Verkehrsforschung



infas



Bundesministerium
für Verkehr, Bau
und Stadtentwicklung



MiD 2008

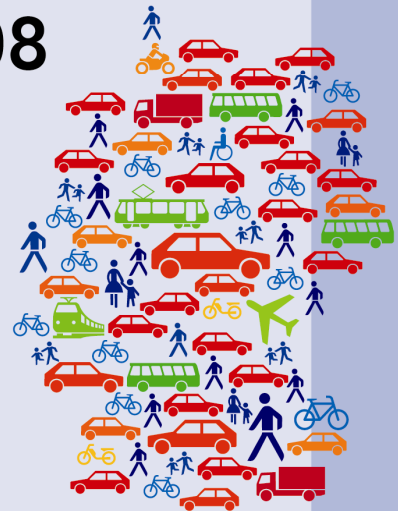

Mobilität in Deutschland 2008

Fragebogenmaster Basisstichprobe
Personen- und Wegeinterview

infas



beauftragt vom



Bundesministerium
für Verkehr, Bau
und Stadtentwicklung

MOBILITÄT



IN DEUTSCHLAND

Erläuterung

Der nachfolgende Fragebogenmaster gibt den originalen Wortlaut der Fragen im Personen- und Wegeinterview wieder. Über die Angabe der Filter ist jeweils ersichtlich, ob eine Frage allen Personen oder nur einer bestimmten Personengruppe gestellt wurde. Bei jeder Frage ist darüber hinaus angegeben, in welcher Variable bzw. in welchen Variablen die Antwort auf die Frage abgelegt worden ist. Sofern sich die Variablennamen im Public Use File (PUF) und Zusatzfile für eine Frage unterscheiden, werden beide aufgelistet. Während es sich bei den Variablen aus dem Zusatzfile um die originären Antworten der Befragten handelt, können bei den Variablen aus dem PUF Veränderungen vorgenommen worden sein (vgl. Nutzerhandbuch Kapitel 1.2 sowie Nutzerhandbuch Anhang V: Variablenaufbereitung).

(1) Auswahl der zu befragenden Person

KE1

Guten Tag, meine Name ist

Ich rufe an vom infas Institut für angewandte Sozialwissenschaft in Bonn.

Es geht um die Untersuchung des Mobilitätsverhaltens der Bevölkerung in der Bundesrepublik.

In diesem Zusammenhang haben wir Ihnen vor einigen Tagen Unterlagen zugeschickt.

0:Haushalt erreicht/ Jemand meldet sich

Bestimmung der zu interviewenden Person und des Interviewtyps

(2) allgemeine Fragen zum Verkehrsverhalten

Filter: nur Erwachsene ab 14 Jahre ohne Stellvertreterinterview

Als erstes möchte ich von Ihnen wissen, welche Verkehrsmittel Sie im allgemeinen benutzen.

Filter: nur Erwachsene ab 17 Jahre ohne Stellvertreterinterview

1.1 (p01_1)

Wie oft können Sie als Fahrer / FahrerIn über ein Auto verfügen?

Hinweis bei Nachfrage: Es muss nicht das eigene Auto sein, Zielperson muss allerdings selber fahren!

- 1: jederzeit
- 2: gelegentlich
- 3: gar nicht

- 6: habe keinen Führerschein
- 7: verweigert
- 8: weiß nicht

2. (p02)

Filter: ohne Erwachsenen-Stellvertreterinterview

Besitzen Sie zurzeit ein funktionstüchtiges Fahrrad?

- 1: ja
- 2: nein

- 7: verweigert
- 8: weiß nicht

Filter: wenn P02=1, nur Basisstichprobe

Filter: ohne Erwachsenen-Stellvertreterinterview

2.1 (p021)

Wie häufig tragen Sie beim Fahrradfahren einen Helm?

- 1: (fast) immer
- 2: manchmal
- 3: nie

- 6: fahre nicht Fahrrad

- 7: verweigert
- 8: weiß nicht

Filter: nur Erwachsene ab 14 Jahren ohne Stellvertreterinterview

3.3 (p033)

Ich nenne Ihnen jetzt verschiedene Verkehrsmittel. Geben Sie mir bitte jeweils an, wie häufig Sie in der Regel diese Verkehrsmittel benutzen. Beginnen wir mit dem Fahrrad. Wie häufig benutzen Sie ein Fahrrad?

- 1: täglich bzw. fast täglich,
- 2: an einem bis drei Tagen pro Woche,
- 3: an einem bis drei Tagen pro Monat,
- 4: seltener als monatlich oder
- 5: nie bzw. fast nie?

- 6: habe kein Fahrrad

- 7: verweigert
- 8: weiß nicht

Filter: nur Erwachsene ab 14 Jahren ohne Stellvertreterinterview

3.1 (p031)

Und wie häufig benutzen Sie ein Auto?

Interviewer Hinweis: Es muss nicht das eigene Auto sein, Zielperson muss nicht selber fahren!

- 1: täglich bzw. fast täglich,
- 2: an einem bis drei Tagen pro Woche,
- 3: an einem bis drei Tagen pro Monat,
- 4: seltener als monatlich
- 5: nie bzw. fast nie?

- 7: verweigert
- 8: weiß nicht

Filter: nur Erwachsene ab 14 Jahren ohne Stellvertreterinterview

3.2 (p032)

Und wie häufig benutzen Sie einen Bus oder die Bahn in Ihrer Region?

Interviewer: bei Nachfragen: Region=Umkreis von 100 km

- 1: täglich bzw. fast täglich,
- 2: an einem bis drei Tagen pro Woche,
- 3: an einem bis drei Tagen pro Monat,
- 4: seltener als monatlich
- 5: nie bzw. fast nie?

- 7: verweigert
- 8: weiß nicht

Filter: nur Erwachsene ab 14 Jahren ohne Stellvertreterinterview

3.4 (p034)

Und wie häufig benutzen Sie die Bahn auf längeren Strecken ab etwa 100 Kilometer einfache Entfernung?

- 1: täglich bzw. fast täglich,
- 2: an einem bis drei Tagen pro Woche,
- 3: an einem bis drei Tagen pro Monat,
- 4: seltener als monatlich
- 5: nie bzw. fast nie?

- 7: verweigert
- 8: weiß nicht

Filter: nur Erwachsene ab 14 Jahren ohne Stellvertreterinterview, nur Basisstichprobe

3.5 (p035) Und wie häufig benutzen Sie ein Flugzeug?

- 1: mindestens monatlich
- 3: mindestens alle zwei bis sechs Monate
- 4: mindestens einmal alle sechs bis zwölf Monate
- 5: seltener
- 6: nie

- 7: verweigert
- 8: weiß nicht

Filter: nur Erwachsene ab 14 Jahren ohne Stellvertreterinterview, nur Basisstichprobe

5.2 (p052)

Jetzt geht es um Fußwegentfernungen von Ihnen zu Hause zu den nächsten Haltestellen des öffentlichen Nahverkehrs. Wie weit ist es von Ihrer Wohnung bis zur nächstgelegenen Bushaltestelle?

- 1: unter 100 Meter
- 2: 100 bis unter 200 Meter
- 3: 200 bis unter 400 Meter
- 4: 400 Meter bis unter einem Kilometer
- 5: ein bis unter 2 Kilometer
- 6: 2 bis unter 5 Kilometer
- 7: 5 bis unter 10 Kilometer
- 8: weiter als 10 Kilometer

- 97: verweigert
- 98: weiß nicht

Filter: nur Erwachsene ab 14 Jahren ohne Stellvertreterinterview, nur Basisstichprobe

5.4 (p054)

Und wie weit ist es von Ihrer Wohnung bis zur nächstgelegenen Haltestelle, an der Sie in eine Bahn oder einen Zug einsteigen können – gemeint sind z.B. U-Bahnen, S- oder Straßenbahnen oder Nahverkehrszüge?

- 1: unter 100 Meter
- 2: 100 bis unter 200 Meter
- 3: 200 bis unter 400 Meter
- 4: 400 Meter bis unter einem Kilometer
- 5: ein bis unter 2 Kilometer
- 6: 2 bis unter 5 Kilometer
- 7: 5 bis unter 10 Kilometer
- 8: weiter als 10 Kilometer

96: wie Bushaltestelle

97: verweigert

98: weiß nicht

15. (p15; hp_beruf)

Filter: nur Erwachsene ab 14 Jahren ohne Stellvertreterinterview, nur Basisstichprobe

Jetzt zu den Zielen, zu denen Sie üblicherweise fahren. Dazu noch eine Frage vorweg: Sind Sie zur Zeit berufstätig?

- 1: ja
- 2: nein

7: verweigert

8: weiß nicht

Filter: nur Erwachsene ab 14 Jahren ohne Stellvertreterinterview, nur Basisstichprobe

16. (p16; hp_bkat)

Sind Sie zur Zeit....

- 1: vollzeit erwerbstätig,**
- 2: teilzeit erwerbstätig, d.h. 18 bis unter 35 Stunden pro Woche**
- 3: geringfügig erwerbstätig, d.h. 11 bis unter 18 Stunden pro Woche**
- 4: Auszubildende(r)**

7: verweigert

8: weiß nicht

Filter: nur Erwachsene ab 14 Jahren ohne Stellvertreterinterview, nur Basisstichprobe
4.1 (p0411, p0412, p0413, p0414 für Verkehrsmittel, dahinter _1 – _4 für Zwecke)
 Ich lese Ihnen einige typische Ziele vor. Sagen Sie mir bitte jeweils, wie gut Sie diese Ziele zu Fuß, mit dem Fahrrad, mit öffentlichen Verkehrsmitteln und mit dem Auto erreichen können – ganz unabhängig davon, ob Sie diese Verkehrsmittel dafür tatsächlich nutzen.

Zuerst zu Fuß: Wie gut können Sie
Jetzt zum Fahrrad: Wie gut können Sie
Jetzt zu den öffentlichen Verkehrsmitteln: Wie gut können Sie
Jetzt zum Auto: Wie gut können Sie

Zwecke:

- *Filter: wenn P15=1: Ihren Arbeitsplatz erreichen*
- *Filter: wenn P16=4: Ausbildungsplatz erreichen*
- *Filter: wenn P15=2 und Alter<18: Ihre Schule erreichen*
- **die Läden und Geschäfte für Ihre täglichen Einkäufe erreichen**
- **weitere Versorgungsmöglichkeiten wie z.B. einen Friseur, die Post oder Ärzte**

Antwortkategorien:

- 1: sehr gut,
- 2: gut,
- 3: einigermaßen,
- 4: schlecht oder
- 5: sehr schlecht?

- 6: gar nicht

- 7: verweigert
- 8: weiß nicht

Filter: nur Erwachsene ab 14 Jahren ohne Stellvertreterinterview, nur Basisstichprobe
7. (p070; p070_a)

Welche Fahrkartenart nutzen Sie überwiegend, wenn Sie im öffentlichen Nahverkehr fahren - also mit Bussen oder Bahnen in Ihrer Region? Bitte nennen Sie mir auch dann eine Fahrscheinart, wenn Sie nur sehr selten mit Bus oder Bahn unterwegs sind.

- 1: Einzelfahrschein, Tageskarte, Kurzstrecke
- 2: Mehrfachkarte, Streifenkarte
- 3: Wochenkarte, Monatskarte ohne Abonnement
- 4: Monatskarte im Abonnement, Jahreskarte (Umweltabo etc.)
- 5: Jobticket, Semesterticket etc. (Firmenabo, Studententicket)

- 6: anderes

- 96: fahre nie mit öffentlichen Verkehrsmitteln

- 97: verweigert
- 98: weiß nicht

Fernreisemodul

Filter: nur Erwachsene ab 14 Jahren ohne Stellvertreterinterview, nur Basisstichprobe

10. (p10)

Bei den folgenden Fragen geht es um längere Reisen. Wie viele Reisen unabhängig vom genutzten Verkehrsmittel mit mindestens einer auswärtigen Übernachtung haben Sie in den letzten drei Monaten unternommen? Hin- und Rückfahrt verstehen wir dabei als eine Reise.

_____ Anzahl der Reisen mit Übernachtung in den letzten drei Monaten

96: keine Reisen mit Übernachtungen

97: verweigert

98: weiß nicht

Filter: wenn mindestens eine Reise unternommen wurde (P10>0 und <97)

10.1 (p101)

Wir würden gerne diese Reise(n)] kurz mit Ihnen durchgehen. Dabei geht es um die Art und das Ziel der Reisen.

Filter: wenn P10>1 und <97: Beginnen wir mit der letzten Reise.

Filter: wenn P10>1 und <97 ab zweitem Durchlauf: Jetzt zur Reise davor.

Filter: alle: Was war der hauptsächliche Zweck dieser Reise?

1: Ausflug, Urlaub, Kurzreise zu touristischen Zielen

2: Besuche von Freunden oder Bekannten

3: andere Privatreise

4: Dienst- oder Geschäftsreise

5: Fahrt als Berufspendler / Wochenendpendler

6: anderes

7: *Filter: ab zweiter Reise: alles wie bei letzter Reise*

97: verweigert

98: weiß nicht

Filter: wenn mindestens eine Reise unternommen wurde (P10>0 und <97)

10.2 (p1012)

Lag das Ziel...

1: innerhalb Deutschlands

2: im übrigen Europa oder

3: außerhalb Europas?

7: verweigert

8: weiß nicht

Filter: wenn mindestens eine Reise unternommen wurde (P10>0 und <97)

10.3 (p1013_1 – p1013_9; hvm_r)

Welche Verkehrsmittel haben Sie für die Hin- und Rückreise genutzt?

Bitte geben Sie bei Kombinationen alle genutzten Verkehrsmittel an.

- 1: Auto
- 2: Bahn
- 3: Reisebus
- 4: Flugzeug
- 5: Fahrrad
- 6: Schiff
- 7: sonstige Verkehrsmittel

97: verweigert

98: weiß nicht

Filter: wenn mindestens eine Reise unternommen wurde (P10>0 und <97)

10.4 (p1014)

Wie oft haben Sie bei dieser Reise auswärts übernachtet?

__ Anzahl der Übernachtungen

97: verweigert

98: weiß nicht

Filter: wenn mindestens eine Reise unternommen wurde (P10>0 und <97) und nur ab HH-Größe > 1

10.5 (p1015)

Wie viele Personen aus Ihrem Haushalt haben Sie auf dieser Reise begleitet?

Interviewer: Falls Anzahl variiert, bitte Anzahl aller an der Reise beteiligten Haushaltsmitglieder aufnehmen.

__ Anzahl der Begleiter aus dem Haushalt

97: verweigert

98: weiß nicht

Filter: wenn mindestens eine Reise unternommen wurde (P10>0 und <97)

10.6 (p1016)

Wie groß war die einfache Entfernung von Ihnen zu Hause zum Reiseziel? Eine ungefähre Schätzung genügt?

Interviewer: bei Rundreisen weitestes Ziel

__ einfache Entfernung zum Ziel in Kilometern (ohne Nachkommastelle)

99997: verweigert

99998: weiß nicht

Ende des Fernreisemoduls

(3) Allgemeine Fragen zur Person

Filter: ohne Erwachsenen-Stellvertreterinterview
Nun einige kurze Fragen zu Ihrer Person.

11. (p11; hp_sex)

*Interviewer: **Geschlecht** der Zielperson eingeben, Frage nicht stellen, nur in Zweifelsfällen nachfragen*

Filter: nur Erwachsene ab 14 Jahre ohne Stellvertreterinterview und Kinder zwischen 10 und 13 Jahren ohne Stellvertreterinterview

13. (p13; hp_alter)

Wie alt sind Sie?

_____ Alter (dreistellig, 997,998)

Filter: nur Erwachsene ab 14 Jahre ohne Stellvertreterinterview und P13>=15

6. (p06)

Besitzen Sie einen Führerschein?

1: ja
 2: nein

7: verweigert
 8: weiß nicht

Filter: wenn P06=1

6.1 (p061_1 – p061_6; hp_pkwfs)

Besitzen Sie einen Führerschein für ...

Moped, Mofa oder Motorroller?

*(Nur bei Personen ab 16 Jahren) **Motorrad?***

*(Nur bei Personen ab 17 Jahren) **Pkw bzw. Kombi?***

*(Nur bei Personen ab 18 Jahren) **Lkw?***

Filter: Wenn P061_1 bis P061_4 mindestens einmal „ja“

6.2 (p06_1j – p06_4j)

In welchem Jahr haben Sie den Führerschein erworben? Wenn Sie das Jahr nicht genau wissen, genügt auch eine ungefähre Angabe.

Filter: nur Führerscheine, die in P061_1 bis P061_4 mit „ja“ angegeben wurden

Jahr _____ Moped, Mofa oder Motorroller
 Jahr _____ Motorrad
 Jahr _____ Pkw bzw. Kombi
 Jahr _____ Lkw

Filter: ohne Erwachsenen-Stellvertreterinterview

14. (p14a, p14b)

Welchen höchsten allgemeinbildenden Schulabschluss haben Sie?

Filter: Codes 1-7 nur bei Erwachsenen ab 14 Jahre ohne Stellvertreterinterview, Codes 8-14 bei Stellvertreterinterview für Kinder zwischen 10 und 13 Jahren, Kindern zwischen 10 und 13 Jahren ohne Stellvertreterinterview und Stellvertreterinterviews für Kinder unter 10 Jahren

- 1: Schule beendet ohne Abschluss,
- 2: Volks- oder Hauptschulabschluss bzw. POS 8. Klasse,
- 3: Mittlere Reife, Realschulabschluss bzw. POS 10. Klasse,
- 4: Fachhochschulreife bzw. eine Berufsausbildung mit Abitur,
- 5: Hochschulreife, Abitur bzw. EOS 12. Klasse oder

- 6: einen anderen Abschluss?

- 7: bin noch Schüler|Schülerin

- 8: Krippe |KITA | Kindergarten
- 9: Vorschule, Grundschule
- 10: Hauptschule
- 11: Realschule
- 12: Gymnasium
- 13: Gesamtschule
- 14: eine andere Schule oder Einrichtung

- 15: Kind besucht keine Einrichtung

- 97: verweigert
- 98: weiß nicht

Filter: wenn P14=3, 4 oder 5

14.1 (p14.1) Haben Sie einen Fachhochschul- oder Universitätsabschluss?

- 1: ja
- 2: nein

- 7: verweigert
- 8: weiß nicht

Filter: wenn P15=1

16.1 (p16_1)

Wie sind Ihre Arbeitszeiten organisiert? Arbeiten Sie hauptsächlich....

Interviewer: Gleitzeit meint feste Arbeitszeiten mit täglich flexiblem Beginn und Ende

- 1: in Gleitzeit
- 2: zu festen Arbeitszeiten ohne Gleitzeit
- 3: in Schichtarbeit
- 5: ganz unterschiedlich
- 6: oder noch anders?

- 7: verweigert
- 8: weiß nicht

Filter: wenn P15=1

16.2 (p16_2)

Können Sie mir bitte die Adresse Ihres Arbeitsplatzes angeben?

- 1: ja
- 2: nein

- 6: habe keinen festen Arbeitsort
- 7: verweigert
- 8: weiß nicht

Filter: wenn 16.2=1

_____ Gemeinde (P16_21), _____ PLZ (P16_22)
 _____ Straße (P16_23), _____ Hausnummer (P16_24)

Filter: wenn 16.2=1

Würden Sie mir die Postleitzahl der Adresse Ihres Arbeitsplatzes nennen?

_____ PLZ (P16_22)

- 99997: verweigert
- 99998: weiß nicht

Filter: wenn P15=2, 7 oder 8

17. (p17; hp_taet)

Was ist Ihre derzeitige Hauptbeschäftigung?

Sind Sie zur Zeit...

- 1: Auszubildende |Auszubildender
- 2: Schüler(in) in einer Grundschule
- 3: Schüler(in) in einer weiterführenden Schule
- 4: Student(in)
- 5: arbeitslos
- 6: vorübergehend freigestellt (z.B. Mutterschaftsurlaub - oder Elternzeit)
- 7: Hausfrau | Hausmann
- 8: Rentner(in), Pensionär(in)
- 9: Wehr- oder Zivildienstleistender, freiwilliger Dienst
- 10: Sonstiges
- 97: verweigert
- 98: weiß nicht

Filter: nur Erwachsene ab 14 Jahre ohne Stellvertreterinterview

19. (p19.1_1 – p19.1_6)

Über welche der folgenden technischen Geräte können Sie persönlich regelmäßig verfügen?

- 1: ein Handy
- 2: einen Computer mit Internetanschluss bei Ihnen zu Hause
- 3: ein Navigationsgerät – egal ob mobil oder fest im Fahrzeug installiert

jeweils:

- 1: ja
- 2: nein

- 6: nichts davon
- 7: verweigert
- 8: weiß nicht

Filter: ohne Erwachsenen-Stellvertreterinterview

9.1 (p091_1 – p091_6; gesein)

Diese Studie soll auch Aussagen zur Mobilität von behinderten Menschen liefern. Daher die Frage:

Sind Sie von einer körperlichen Behinderung oder dauerhaften gesundheitlichen Einschränkungen betroffen?

- 1: Gehbehinderung
- 2: Sehbehinderung
- 3: andere (gesundheitliche) Einschränkungen
- 4: keine körperliche Behinderung
- 7: verweigert
- 8: weiß nicht

Filter: wenn P091 = Code 1, 2 oder 3

9. (p092)

Fühlen Sie sich durch Ihre körperliche Behinderung bzw. gesundheitliche Einschränkung in Ihrer Mobilität eingeschränkt?

- 1: ja
- 2: nein
- 7: verweigert
- 8: weiß nicht

Filter: nur Erwachsene ab 14 Jahre ohne Stellvertreterinterview:

8. (p08)

Bevor wir nun mit den Fragen zu Ihrem Stichtag beginnen, noch eine weitere Frage:

Wie lange wohnen Sie schon in dem Ort bzw. dem Wohnviertel, in dem Sie zurzeit leben?

- 0: seit weniger als einem halben Jahr
- 1: seit einem halben bis einem Jahr
- 2: seit einem bis unter zwei Jahren
- 3: seit mehr als zwei Jahren bis unter fünf Jahren
- 4: seit fünf Jahren oder länger

- 7: verweigert
- 8: weiß nicht

(4) allgemeine Angaben zum Stichtag

Filter: nur Erwachsene ab 14 Jahre ohne Stellvertreterinterview, Erwachsenen-Stellvertreterinterview und Kinder zwischen 10 und 13 Jahren ohne Stellvertreterinterview

3. (s03)

Wie war das Wetter an diesem Tag überwiegend?

- 1: sonnig
- 2: leicht bewölkt, heiter
- 3: stark bewölkt
- 4: regnerisch
- 5: es hat geschneit

- 7: verweigert
- 8: weiß nicht

Filter: nur Erwachsene ab 14 Jahre ohne Stellvertreterinterview und P13>=15

4. (s04)

Stand Ihnen an diesem Tag ein Kraftfahrzeug für private Fahrten zur Verfügung - unabhängig davon, ob Sie es an diesem Tag auch tatsächlich benutzt haben?

- 1: ja, ständig
- 2: ja, teilweise
- 3: nein, gar nicht

- 7: verweigert
- 8: weiß nicht

1. (s01)

War dieser Tag für Sie persönlich ein normaler [WTAG] wie andere in Ihrem üblichen Wochenablauf?

- 1: ja, ein normaler [WTAG]
- 2: nein, kein normaler [WTAG]

- 7: verweigert
- 8: weiß nicht

Filter: wenn S01=2

2. (s02_1 – s02_7)

Aus welchen Gründen entsprach dieser [STTAG] nicht dem üblichen Ablauf an einem [WTAG]?

- 1: ich (er | sie) hatte Urlaub, war unterwegs **innerhalb** Deutschlands
- 2: ich (er | sie) hatte Urlaub, war unterwegs **außerhalb** Deutschlands
- 3: ich (er | sie) war krank
- 4: ich (er | sie) war an diesem Tag gar nicht außer Haus

- 6: andere Gründe, _____

- 7: verweigert
- 8: weiß nicht

Filter: wenn S02=2

(s07; mobil)

Waren Sie an diesem Tag nur im Ausland unterwegs oder haben Sie z.B. bei der Anreise oder Rückreise auch Wege innerhalb Deutschlands zurückgelegt?

- 1: ich (er | sie) war **nur im Ausland** unterwegs
- 2: ich (er | sie) war **auch innerhalb Deutschlands** unterwegs

- 7: verweigert
- 8: weiß nicht

Filter: wenn S07=1

Dann benötigen wir von Ihnen keine Wegeangaben. Vielen Dank!

Ihr Wegeblatt

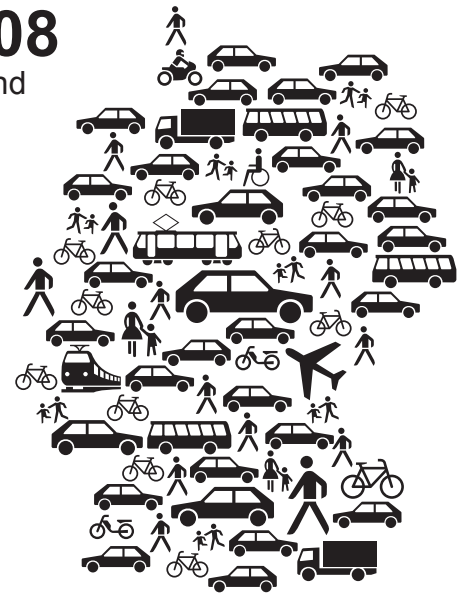

Wozu dient das Wegeblatt?

Dieses Wegeblatt soll Ihnen als Gedächtnisstütze für die Wege an Ihrem Stichtag dienen.

Wann brauche ich dieses Wegeblatt?

Das Wegeblatt brauchen Sie während des Telefongesprächs mit unserem Interviewer, der sich kurz nach Ihrem Stichtag bei Ihnen meldet. Legen Sie deshalb bitte das ausgefüllte Wegeblatt in die Nähe des Telefons. Sie müssen das Wegeblatt nicht an uns zurückschicken.

Wie fülle ich das Wegeblatt aus?

Tragen Sie dieses Wegeblatt an Ihrem Stichtag bei sich und füllen Sie bitte alle notwendigen Angaben für alle Ihre Wege aus. Sollten Sie mehr als acht Wege an Ihrem Stichtag zurücklegen, tragen Sie nur die ersten acht ein und notieren sich einfach die Anzahl der weiteren Wege.

Was verstehen wir unter einem Weg?

- Alle Wege, die Sie an Ihrem Stichtag zu Fuß oder mit Verkehrsmitteln zurückgelegt haben.
- Hin- und Rückwege sind dabei zwei Wege.
- Auch Fußwege und kurze Wege sind wichtig.
- Beim Umsteigen zwischen verschiedenen Verkehrsmitteln (z.B. vom Bus in die U-Bahn oder vom Auto in die S-Bahn) bleibt es ein Weg.
- Wenn Sie gar nicht unterwegs waren, lassen Sie das Blatt leer, wir haben dann trotzdem noch einige Fragen an Sie.

Für den Fall, dass Sie regelmäßig bestimmte Wege zurücklegen

(z.B. als Postbote, Taxifahrer, Handwerker oder bei einer anderen Tätigkeit mit häufig wechselnden Orten, nicht gemeint sind jedoch Geschäftsreisen) und dies auch an Ihrem Stichtag getan haben, tragen Sie bitte nur Ihre privaten Wege (z.B. den Weg zu Ihrer Arbeitsstätte und wieder nach Hause oder weitere private Wege) ein.



Beispiel-Wegeblatt:

Wann sind Sie losgegangen oder gefahren?	Was haben Sie gemacht? Welchen Zweck hatte der Weg? <small>(z.B. zur Arbeit, Einkaufen, Freizeitaktivitäten)</small>	Wohin sind Sie gegangen oder gefahren? <small>(bitte möglichst Postleitzahl, Ort, Straße und Hausnummer notieren)</small>	Wie sind Sie dorthin gekommen? <small>(z.B. zu Fuß, mit dem Bus, mit dem Auto. Bitte möglichst alle Fußwege und Verkehrsmittel notieren.)</small>	Sind Sie mit jemandem zusammen unterwegs gewesen? <small>(Wenn ja, mit wie vielen anderen Personen?)</small>	Wie weit war es ungefähr?	Um welche Uhrzeit sind Sie dort angekommen?
1 7:05 Uhr	Weg zur Arbeit	28445 Hamburg Poppenbüttler Str. 45	zu Fuß zum Bus, dann mit dem Bus und der Straßenbahn	ja, mit einer Arbeitskollegin	11,5 km	7: 55 Uhr

Wegeblatt für:

Ihre Wege außer Haus am:

	Wann sind Sie losgegangen oder gefahren?	Was haben Sie gemacht? Welchen Zweck hatte der Weg? <small>(z.B. zur Arbeit, Einkaufen, Freizeitaktivitäten)</small>	Wohin sind Sie gegangen oder gefahren? <small>(bitte möglichst Postleitzahl, Ort, Straße und Hausnummer notieren)</small>	Wie sind Sie dorthin gekommen? <small>(z.B. zu Fuß, mit dem Bus, mit dem Auto. Bitte möglichst alle Fußwege und Verkehrsmittel notieren.)</small>	Sind Sie mit jemandem zusammen unterwegs gewesen? <small>(Wenn ja, mit wie vielen anderen Personen?)</small>	Wie weit war es ungefähr?	Um welche Uhrzeit sind Sie dort angekommen?
1	: Uhr					km	: Uhr
2	: Uhr					km	: Uhr
3	: Uhr					km	: Uhr
4	: Uhr					km	: Uhr
5	: Uhr					km	: Uhr
6	: Uhr					km	: Uhr
7	: Uhr					km	: Uhr
8	: Uhr					km	: Uhr